



ANTHÉIA

Greek Cuisine

Manual de Identidad

El Símbolo

Antheia Greek Cuisine es un restaurante especializado en comida griega, su plato principal son los gyros. Nuestro símbolo es una ilustración de la Diosa griega Antheia, quien es la Diosa de las flores, los jardines y las hojas de oliva. Lleva consigo un vestido griego y su corona de hojas de oliva, lo cual es algo característico en la cultura y en la gastronomía griega.



La Tipografía

Para el logotipo elegimos 2 tipografías:

-Cleopatra

Una tipografía que conserva el concepto griego antiguo en sus letras, sin perder la parte estética.

ABCDEFGHIJKLMNOPQRSTUVWXYZ
0123456789 !? \$%&/()=?;`

Autor: Alphabet & Type
Año de creación: 2016

-Greek Regular

Una tipografía legible, un estilo de letras griegas en versión moderna.

ABCDEFGHIJKLMNOPQRSTUVWXYZ
0123456789 !? \$%&/()=?;`

Autor: Peter Gentry & Andrew Mountain
Año de creación: 1993



Logotipo

Símbolo

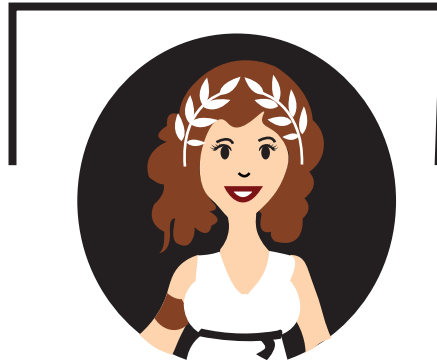

ANTHEIA
Greek Cuisine

Tipografía

El logotipo se compone de dos elementos.

1. Símbolo 2. Tipografía

Estos son inseparables. Es de suma importancia utilizar sólo el logotipo permitido en las diferentes aplicaciones del material.

Tamaño mínimo del logotipo:

-Variación vertical: 2 pulgadas de ancho

-Variación horizontal: 1.5 pulgadas de alto

Àreas de protección y proporción



Proporción:

En el siguiente diagrama se señalan las proporciones del logotipo para su correcta reproducción. 1X representa la unidad base con respecto a la altura.

Área de protección:

Sirve para definir el espacio mínimo entre el logotipo y otros elementos que los acompañen en cualquiera de sus aplicaciones impresas. El aire o espaciado que debe tener el logo a su alrededor es igual a 1x.

Aplicaciones correctas y colores

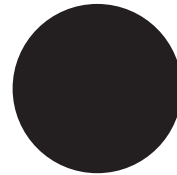

Pantone 7601 C
Hexadecimal: 000000
C: 0%
M: 0%
Y: 0%
K: 0%

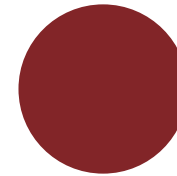

Pantone Black 6 C
Hexadecimal: 231F20
C: 32%
M: 77%
Y: 86%
K: 31%

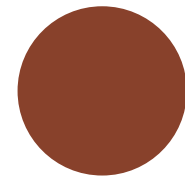

Pantone 1815C
Hexadecimal: 86412B
C: 32%
M: 77%
Y: 86%
K: 31%



ANTHEIA
Greek Cuisine

Los colores que se han utilizado para la marca son rojo, negro y chocolate. El rojo simboliza amor, poder y calidez, el chocolate simboliza apetencia, esquisitez y fortaleza, mientras que el negro simboliza el status, elegancia y calidad del restaurante.

Variacion Cromática



ANTHEIA
Greek Cuisine

Original



ANTHEIA
Greek Cuisine

Negativo



ANTHEIA
Greek Cuisine

Una Tinta

Aplicaciones Incorrectas

Uso Incorrecto:

En esta sección se señalan los usos incorrectos del logotipo, es de gran importancia solo utilizarlo correctamente. A continuación enumeramos las formas incorrectas:



NO cambiar los colores permitidos



NO aplicar ningún efecto.



NO modificar la proporción del logotipo



NO quitar elementos.

Aplicaciones sobre fondos

Uso Correcto:

-Sobre fondos claros el logotipo puede aplicarse en sus colores originales o en blanco.



Uso Incorrecto:

-Sobre fondos que dificulten su correcta lectura y percepción.



Papelería

Papel membrete y tarjetas de presentación



Papel Membrete
8.5 pulgadas x 11 pulgadas

Tarjetas de presentación
3.5 pulgadas x 2 pulgadas

Papelería

Sobre y Hoja de pedido



Sobre
9 pulgadas x 4



Hoja de Pedido
4.5 pulgadas x 5.5 pulgadas



Bolsa para llevar
a casa

Menú



| Bebidas | |
|--------------------------|---------|
| Sodas | \$ 2.00 |
| Café | \$ 1.50 |
| Tè Frio | \$ 1.75 |
| Jugos Naturales | \$ 2.50 |
| Batidos de Yogurt Griego | \$ 3.00 |

| Bebidas Alcohólicas | |
|---------------------|---------|
| Cerveza Fix Hellas | \$ 4.00 |
| Cerveza Mithos | \$ 4.00 |
| Cervezas Nacionales | \$ 2.00 |

| Postres | |
|-------------|---------|
| Baklavà | \$ 4.00 |
| Bougatsa | \$ 3.00 |
| Diples | \$ 3.50 |
| Kourabiedes | \$ 2.00 |
| Tulumba | \$ 3.00 |



Avenida Roberto Martínez de Diego
 0871 926-2316
 0918-7634

Chitré, Herrera
www.antheiagreekcuisine.com
[@antheiagreekcuisine](https://www.instagram.com/antheiagreekcuisine)

| Desayunos | | Gyros | |
|------------------------------------|---------|--|---------|
| Ensaladas de fruta | \$ 4.50 | Gyro de Cordero | \$ 9.00 |
| Yogurt Griego con frutas | \$ 5.50 | Gyro de Carne | \$ 7.00 |
| Spanakopitas | \$ 6.50 | Gyro de Cerdo | \$ 7.50 |
| Huevos fritos con pan pita | \$ 4.50 | Gyro de Pollo | \$ 7.00 |
| Emparedado de pan con queso | \$ 4.00 | Gyro Vegetariano | \$ 6.50 |
| Bagel con queso griego y mermelada | \$ 5.50 | (Acompañados de papas fritas con queso feta) | |

| Entradas | | Pizzas | |
|------------------------|---------|-----------------|---------|
| Fasolada | \$ 4.50 | Jamón | \$ 9.00 |
| Ladopsomo con Tzatziki | \$ 4.00 | Pollo | \$ 7.00 |
| Gemista | \$ 5.50 | Acejunas negras | \$ 7.50 |
| Berenjenas papoutsakia | \$ 5.50 | Carne | \$ 7.00 |

| Ensaladas | | Platos Especiales | |
|-----------------|----------|----------------------|----------|
| Ensalada Griega | \$ 10.00 | Solomos sta Karvouna | \$ 15.00 |
| Taramosalata | \$ 12.00 | Pilaffs | \$ 12.00 |
| Horiatiki | \$ 9.00 | Moussaka de Carne | \$ 13.50 |
| Melitzanosalata | \$ 8.50 | Pescado frito | \$ 12.00 |
| | | Souvlaki | \$ 9.00 |



Menú abierto
 15 pulgadas x 11 pulgadas

Exhibidor de Mesa



Exhibidor de Mesa
5 pulgadas x 6 pulgadas

Material Promocional



Porta vaso
3 pulgadas x 3 pulgadas



Servilleta Abierta
8 pulgadas x 8 pulgadas



Sticker
3 pulgadas x 3 pulgadas

Mantelito



Mantel
11 pulgadas x 17 pulgadas

Material Promocional



Arte para Instagram
1080 px x 1080 px



ANTHEIA
Greek Cuisine



Arte para Facebook
1200 px x 630 px

A domicilio
¡Llama YA!

☎ 976-2546

Imán para refrigerador
2.5 pulgadas x 2.5



ANTHÉIA

Greek Cuisine

Diseñado por:

Aneth Domínguez